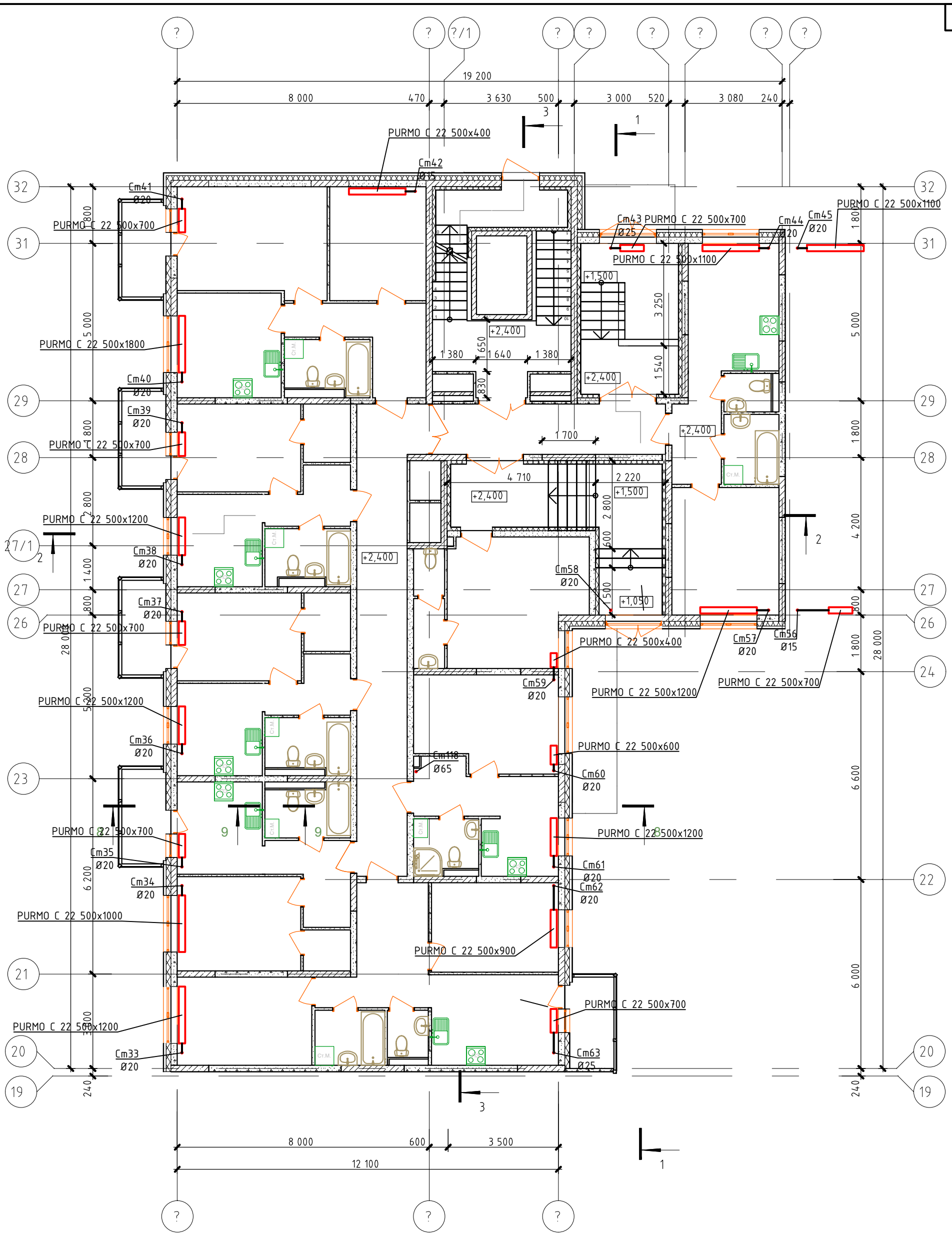

– подающий, обратный трубопровод

– изолированный трубопровод

Примечание:

1. Трубы и стояки условно отнесены от стен.

2. Все трубопроводы, прокладываемые в подвале и местах общего пользования полежат тепловой изоляции.

Изм.	Кол. уч.	Лист	№ док.	Подпись	Дата	2020/Н187-Р-ОВ2
						Многоэтажный жилой дом корпус 7 по адресу: г. Москва, поселение Филимонковское, д. Староселье
ГИП		Гончар А.А.			04.2020	Система отопления — Стадия: Р; Лист: 11; Листов: 66
Разраб.		Рябов			04.2020	
Провер.		Гончар А.А.			04.2020	
						План системы отопления жилых помещений. Секция С. План первого этажа.
Н. контр.		Горбунов			04.2020	

Согласовано

Взам. инв. №

Подп. и дата

Инв. № подл.

А3 (книжный)